



# REUNION DE RENTREE

# COMMISSION DEPARTEMENTALE GB 35



**1** LE DISTRICT 35  
ET  
SES INTERVENANTS

**2** LE PROJET  
BRETON

**3** LE PROJET  
BRETIEN  
ET SES CDP

**4** VOS DOCUMENTS

**5** POT DE  
CONVIVIALITE



1

# LE DISTRICT 35 ET SES INTERVENANTS



**RETOUR AU DISTRICT 22 COMME CTD DAP**



**DEPART COMME DIRECTEUR DU PÔLE  
ESPOIRS FEMININS DE RENNES**

REMERCIEMENTS PARTICULIERS A MATHIEU APRES  
**12 ANS AU SERVICE DU DISTRICT 35 !!!**

# UNE ETD A VOTRE ECOUTE



**GAETAN TEXIER**

Plan de Performance  
Fédéral  
Foot en Milieu Scolaire  
Label Jeunes

[gtexier@foot35.fff.fr](mailto:gtexier@foot35.fff.fr)

ETD 2022-  
2023



Agent de développement

[egiraud@foot35.fff.fr](mailto:egiraud@foot35.fff.fr)

**YOHAN MARDELE**

Formations des  
Educateurs  
Foot à 11 des Jeunes

[ymardele@foot35.fff.fr](mailto:ymardele@foot35.fff.fr)



**TANGUY CHALM**

Foot A Effectif Réduit  
(U6 à U13)  
Foot à l'école

[tchalm@foot35.fff.fr](mailto:tchalm@foot35.fff.fr)



**NIELS NOUI**

Foot Féminin  
PEF  
Foot Loisir  
Foot Diversifié  
Label Féminin

[nnoui@foot35.fff.fr](mailto:nnoui@foot35.fff.fr)



# TOUR DE TABLE

**S.JAFFRE**  
CEGB



**V.GAREL**  
CEGB



**O.SORIN**  
CEGB



**J.HIAUMET**  
CEGB



**M. DUMAS**  
CEGB



**J.SAUFFISSEAU**  
CFEGB



**A.GUNIA**  
MODULE 1



**J-C LEUX**  
MODULE 1



**F.GLENADET**  
MODULE 1 ?



**K.AUBENEAU**  
MODULE 1 ?



**A.LE QUILLEC**  
MODULE 1



**T.HAMELIN**  
CFEGB



**R.KERDRANVAT**  
CFEGB



**J.THOUARY**  
CFEGB

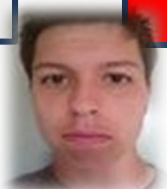

**J.MENARD**  
MODULE 1



**A.ELIE**  
MODULE 1 ?



**C.KOLAN**  
MODULE 1



**L.BOSC**  
MODULE 1



**R.BERREGARD**  
CEGB N1



**T.CAMPINCHI**  
CFEGB



**J.BALIVET**  
MODULE 1 ?



**G.DERRIEN**  
CFEGB



**L.BERTIN**  
CD35



**C.HEROUARD**  
CEGB N1



2

# LE PROJET BRETON

# Sommaire



- Présentation des équipes



- Le DAP



- La Formation



- La Promotion
- La Fidélisation



- Le PPF





# Présentation des équipes

Pôle Promotion / Développement du poste



L'équipe Régionale :



Sélections / Détections / Centre de perfectionnement Régional / CFEGB /CEGB1

Les équipes Départementales :



Détections / Centres de perfectionnement Dép. / Module Initiation.



# Présentation des équipes

Les équipes départementales :

Commission GDB

- Animer le module initiation
- Créer une équipe départementale.
- Animer ou organiser la mise en place de centres de perf départementaux.
- Mise en Place de la 1/2 journée U11



# La Formation

## Les incontournables



- Actualiser contenu (en cours) à la FFF.
- Densifier les staffs + Intervenants extérieurs
- Avoir des cobayes
- Faire varier les dates

## Module Initiation

Proposition module Initiation Clubs Elite

## Module Perfectionnement

Utilisation des GDB formés sur la ½  
Journée de sensibilisation U11

## CFEGB

Utilisation des BMFA pour la ½ Journée  
U11

## CEGB1

Attention aux prérequis (BMF - 3 Ans GDB – 3 ans encadrement et  
Encadrement groupe sénior ou u19 sur la saison ) Cobayes

## Certification

Cobayes CEGB1

## LES SÉLECTIONS

- T1: Travailler en doublette
- T2 : En autonomie

## Les Filles

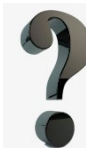

## Les Garçons

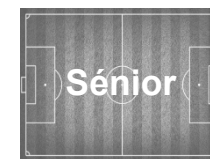
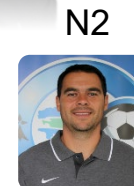
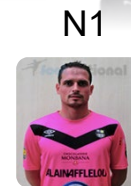
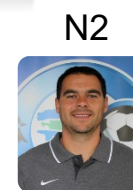

## Le PPF en Bretagne



### Le Centre de Perfectionnement Régional M/F

- 5 Dates : 10 Séances
- Réunir les meilleurs potentiels U12 /U13 M et U12 / U13 / U14 F

27 Octobre / 19 Décembre / 22 Février / 17 Avril

Objectif : Liste  
3 semaines  
avant







# Le Développement et Animation des Pratiques



Organisation et animation des centres de perfectionnement départementaux en lien avec le PPF

Mise en place de la ½ journée de sensibilisation GDB U11 inviter tous les gardiens U11 sur un même site « Fête des GDB » l'occasion parfaite pour communiquer sur les centres de perf en U12 (Plaquette)



2021: Annulée  
2022 :21 JUIN couplé  
BMFA



2021: ?  
2022 : ?



2021: OK  
2022 : Couplé BMFA



2021: Ok 18 Juin  
2022 : à définir



# Le développement et l'animation des pratiques



- Organiser des **ateliers de découverte** du poste de Gardien de But
- Communiquer** autour et mettre en avant le poste de GB
- Sensibiliser** l'ensemble des joueurs au poste de GB



## Rentrée du foot U9 et / ou J.N.D. ou autres

Se rapprocher de Yo Pour les Exos



2021: ?  
2022 : ?



2021: ?  
2022 : ?



2021: OK RF U9 + RFF  
2022 : OK RF U9 + RFF



2021: ?  
2022 : ?





# La promotion, la fidélisation et les actions Bretonnes



Saison  
2018-2019

33 participants  
Intervention en  
salle + Terrain

29 participants  
Intervention en  
salle

50 participants  
Intervention en  
salle

36 participants  
Intervention en  
salle + terrain

Total  
148 participants

Beaucoup de personnes  
non diplômées

Heureux de se  
réunir

Demande de documentation  
achats matériels groupés

Cadeaux LBF à prévoir,  
à faire gagner ou autres

Saisons  
2019-2021

COVID

Saison  
2021-2022



Pas effectuée



Pas effectuée



103 Participants



22 Participants

Saison  
2022-2023

Accord de  
principe

Accord de  
principe

Accord de  
principe

Accord de  
principe



5

## La promotion, la fidélisation et les actions bretonnes



- Réfléchir à des équipements pour les centres de perfectionnement départementaux ou clubs accueillants.
  - Equipement de l'encadrement

Réunion / Soirée avec l'ensemble des intervenants bretons (Match Ligue 1 ou autre) afin de fidéliser et tisser des liens

Récompenser les jeunes et leurs familles pour l'investissement dans les centres de perfectionnement (Matches pros ou entrainements gardiens pro du département...)



Centre Perf GDB	Nb De GDB	Educateurs	Frais éducateurs	Nombre se site	Tot Educ	Repas (10€)	Gouté (2€)	Nb De séances	Cout Total journée	Cout Global Centre de Perf Reg + Dep
Centre de perfectionnement Régional	40	10	20 + Frais		500	500	100	5	5500	17 500,00 €
Centre de perfectionnement Départemental 22	24	4	20€/Séance	4	320			10	3200	
Centre de perfectionnement Départemental 29	24	4	20€/Séance	4	320			10	3200	
Centre de perfectionnement Départemental 35	24	4	20€/Séance	3	240			10	2400	
Centre de perfectionnement Départemental 56	24	4	20€/Séance	4	320			10	3200	
Journée Sensibilisation U10	Nb De GDB	Educateurs	Frais éducateurs	Nombre se site	Tot Educ	Repas (10€)	Gouté (2€)	Nb De séances	Cout Total journée	Cout Global Centre de Perf Reg + Dep
Journée Sensibilisation 29	100	20	20€/Séance	1	400		200	1	600	2 400,00 €
Journée Sensibilisation 22	100	20	20€/Séance	1	400		200	1	600	
Journée Sensibilisation 56	100	20	20€/Séance	1	400		200	1	600	
Journée Sensibilisation 35	100	20	20€/Séance	1	400		200	1	600	
Equipement	Nb De Ballon	Educateurs	Parka	Survetement	Polo	Prix Ballon				Cout équipements
Educateurs		64	40	40	20					6 400,00 €
Matériel (ballon..)	100					12				1 200,00 €
Budget de fonctionnement à Prévoir annuellement Hors Aide FFF										27 500,00 €





3

# LE PROJET BRETIEN

# LES INTERVENANTS

# LES INTERVENANTS

**S.JAFFRE**  
CEGB



- Référent GDB LBF  
- Pôle Espoirs à Ploufragan

**V.GAREL**  
CEGB



- Pôle Espoirs  
Féminines à Rennes

**O.SORIN**  
CEGB



**J.HIAUMET**  
CEGB



**M. DUMAS**  
CEGB



**J.SAUFFISSEAU**  
CFEGB



**STADE RENNAIS FOOTBALL CLUB**

**ROAZHON GOAL**

# LES INTERVENANTS

**NORD**



**A.GUNIA**  
MODULE 1



**J-C LEUX**  
MODULE 1



**A.ELIE**  
MODULE 1 ?



**F.GLENADET**  
MODULE 1 ?



**A.LE QUILLEC**  
MODULE 1 ?

**EST**



**T.HAMELIN**  
CFEGB



**R.KERDRANVAT**  
CFEGB



**J.THOUARY**  
CFEGB



**K.AUBENEAU**  
MODULE 1 ?

# LES INTERVENANTS

**CENTRE**



**M.DUMAS**  
CEGB



**R.BERREGARD**  
CEGB N1



**T.CAMPINCHI**  
CFEGB



**J.BALIVET**  
MODULE 1 ?



**G.DERRIEN**  
CFEGB



**SUD**



**L.BERTIN**  
CD35



**C.HEROUARD**  
CEGB N1



**J.MENARD**  
MODULE 1



**L.BOSC**  
MODULE 1



**C.KOLAN**  
MODULE 1



# LES CENTRES DE PERF.

3

# Les Centres de Perfectionnement Départementaux M/F

Le PPF en Bretagne

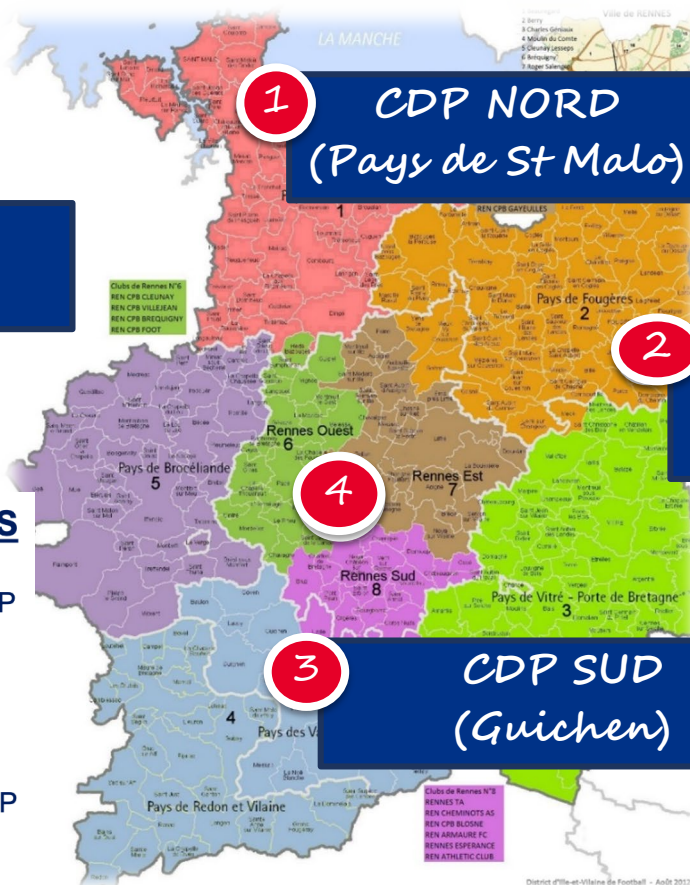

**4 CDP CENTRE (Stade Rennais)**

**1 CDP NORD (Pays de St Malo)**

**2 CDP EST (Pays de Fougères / Vitré)**

**4**

**3**

**3 CDP SUD (Guichen)**

## LES IDEES / REMARQUES

COMMUNICATION D35 DES CDP

COORDONNER LES CALENDRIERS CDP ET ACADEMY

METTRE EN RELATION LES CDP ET LA COMMUNICATION D35

PREVOIR DOTATION GB

U12G

U13G

U12F  
U13F

U14F  
U15F



## LES OBJECTIFS

1. S'AMUSER et prendre beaucoup de PLAISIR
2. TRAVAILLER spécifiquement le poste de GDB
3. PROGRESSER et mieux se connaître
4. COMPLETER le travail des clubs
5. AUGMENTER le niveau de nos GDB



## COMMENT ?

1. 10 à 12 dates dans l'année
2. Avec des éducateurs spécifiques du poste
3. Avec un retour individualisé



# LES CENTRES DE PERF. D35

POSTE	RESPONSABLE	TAILLE	CLUB	TELEPHONE	MAIL
RESPONSABLE REGIONAL	JAFFRE SEBASTIEN	OK	POLE MASCULIN	06 79 78 77 76	<a href="mailto:sjaffre@footbretagne.fff.fr">sjaffre@footbretagne.fff.fr</a>
RESPONSABLE REGIONAL	GAREL VINCENT	OK	POLE FEMININ	06 21 42 23 43	<a href="mailto:vgarel@footbretagne.fff.fr">vgarel@footbretagne.fff.fr</a>
RESPONSABLE DEPARTEMENTAL	MARDELE YOHAN	OK	DISTRICT 35	06 14 23 37 56	<a href="mailto:ymardele@foot35.fff.fr">ymardele@foot35.fff.fr</a>
RESPONSABLE DEPARTEMENTAL	NOUI NIELS	OK	DISTRICT 35		<a href="mailto:nnoui@foot35.fff.fr">nnoui@foot35.fff.fr</a>
GB FORMATION	HIAUMET Jérôme	OK	STADE RENNAIS FC	06 58 18 30 98	<a href="mailto:jerome.hiaumet@staderennais.fr">jerome.hiaumet@staderennais.fr</a>
GB PRE-FORMATION	DUMAS Mickaël	OK	STADE RENNAIS FC	06 77 69 50 33	<a href="mailto:mickael.dumas@staderennais.fr">mickael.dumas@staderennais.fr</a>
GB PRO	SORIN Olivier	OK	STADE RENNAIS FC	06 15 43 20 69	<a href="mailto:olivier.sorin@staderennais.fr">olivier.sorin@staderennais.fr</a>
GB CLUB	LOLICHON Christophe	OK	FOUGERES US		<a href="mailto:chrisgdbgk1@gmail.com">chrisgdbgk1@gmail.com</a>
ROAZHON GOAL ACADEMY	SAUFFISSEAU Jérémy	OK	LE RHEU SC	06 88 35 04 98	<a href="mailto:jsauffisseau@gmail.com">jsauffisseau@gmail.com</a>
NORD	GUNIA Alain	L	ST MALO	06 89 63 54 16	<a href="mailto:agunia@saint-malo.fr">agunia@saint-malo.fr</a>
NORD	LEUX Jean-Christophe	L	DOL DE BRETAGNE ES	07 86 14 59 71	<a href="mailto:jc.leux@gmail.com">jc.leux@gmail.com</a>
NORD	ELIE Anthony	XL	BORD DE RANCE	06 66 98 49 73	<a href="mailto:anthony-elie@live.fr">anthony-elie@live.fr</a>
NORD	GROSJEAN Alexandre		CJF FOOTBALL	06 18 43 21 69	<a href="mailto:alexandre.35430@gmail.com">alexandre.35430@gmail.com</a>
NORD	LE QUILLEC Arsène		JA ST SERVAN	06 09 41 04 90	<a href="mailto:arsenelequillec@gmail.com">arsenelequillec@gmail.com</a>
EST	BIENAIME TERENCE	L	FOUGERES AGLD	06 47 59 51 92	<a href="mailto:terencebienaime3@gmail.com">terencebienaime3@gmail.com</a>
EST	HAMELIN Téo	L	FOUGERES AGLD	06 20 27 52 35	<a href="mailto:hamelinteo@hotmail.com">hamelinteo@hotmail.com</a>
EST	AUBENEAU Kévin	L	ETRELLES AS	06 08 73 73 08	<a href="mailto:kevinaubenaupro@gmail.com">kevinaubenaupro@gmail.com</a>
EST	KERDRANVAT Régis	XL	LA VITRENNE FC	06 47 55 39 35	<a href="mailto:regisnelly.k@orange.fr">regisnelly.k@orange.fr</a>
EST	THOUARY Jérémy	XL	CF2L	06 48 81 57 23	<a href="mailto:j Jeremy.thouary@gmail.com">Jeremy.thouary@gmail.com</a>
SUD	BERTIN Laurent	L	GUIGNEN US	06 88 80 98 99	<a href="mailto:laurent.bertin@ille-et-vilaine.fr">laurent.bertin@ille-et-vilaine.fr</a>
SUD	BOSC Lauriane	S	MORDELLES FC	06 89 62 63 97	<a href="mailto:lauriane.bosc.foot@gmail.com">lauriane.bosc.foot@gmail.com</a>
SUD	HEROUARD Cédric	XXXL	GUICHEN FC	06 87 12 73 83	<a href="mailto:karcedher@hotmail.fr">karcedher@hotmail.fr</a>
SUD	MENARD Jocelyn	L	CHARTRES DE BRETAGNE	06 76 27 42 63	<a href="mailto:jocelyn.menard13@gmail.com">jocelyn.menard13@gmail.com</a>
SUD	KOLAN Cédric		GUICHEN FC	06 76 89 50 04	<a href="mailto:kolan.cedric01@gmail.com">kolan.cedric01@gmail.com</a>
CENTRE	DUMAS Mickaël	OK	STADE RENNAIS FC	06 77 69 50 33	<a href="mailto:mickael.dumas@staderennais.fr">mickael.dumas@staderennais.fr</a>
CENTRE	BALIVET Julien	L	RENNES TA		<a href="mailto:julienbalivet79@gmail.com">julienbalivet79@gmail.com</a>
CENTRE	CAMPINCHI Téo	L	RENNES TA	06 01 73 16 09	<a href="mailto:teo.campinchi@outlook.fr">teo.campinchi@outlook.fr</a>
CENTRE	DERRIEN Grégory	L	CHANTEPIE AS	06 29 76 47 17	<a href="mailto:gregory.derrien@yahoo.fr">gregory.derrien@yahoo.fr</a>
CENTRE	BERREGARD Romain	L	CHATEAUGIRON US	06 59 09 75 56	<a href="mailto:romainberregard@gmail.com">romainberregard@gmail.com</a>

# LES CENTRES DE PERF. D35

PRESENTATION DE LA  
STRUCTURE

Centre de Perfectionnement  
GB du NORD



1 journée porte ouverte  
10 à 12 séances  
1 journée événementielle

Complexe sportif  
Adresse

U12G – U13G  
U12F-U13F-U14F-U15F



**A.GUNIA**  
Tel : 06 89 63 54 16



**J-C LEUX**  
Tel : 07 86 14 59 71

**Le football Brétilien :  
Un territoire, des pratiques et une philosophie !**

# LES CENTRES DE PERF. D35

## LES DATES



### Centre de Perfectionnement GDB du NORD

#### JOURNEE « PORTE OUVERTE »

Semaine du 1er au 6 novembre : JOUR ?

#### LES SEANCES

Du 1<sup>er</sup> Novembre 2022 au 31 Mai 2023

- |                                      |                                    |
|--------------------------------------|------------------------------------|
| 1. / Lundi 10 Octobre 2022           | 7. / Lundi 6 mars 2023             |
| 2. / Lundi 24 Octobre 2022 (Journée) | 8. / Lundi 17 avril 2023 (Journée) |
| 3. / Lundi 21 novembre 2022          | 9. / Lundi 15 mai 2023             |
| 4. / Lundi 12 décembre 2022          | 10./                               |
| 5. / Lundi 9 janvier 2023            | 11./                               |
| 6. / Lundi 13 février 2023 (Journée) | 12./                               |

#### JOURNEE EVENEMENTIELLE

Mois de Juin 2023

# LES CENTRES DE PERF. D35

PRESENTATION DE LA  
STRUCTURE

Centre de Perfectionnement  
GB de l'EST



1 journée porte ouverte  
10 à 12 séances  
1 journée évènementiel

Complexe sportif  
Adresse

U12G – U13G  
U12F-U13F-U14F-U15F



T.HAMELIN

Tel : 06 20 27 52 35



R.KERDRANVAT

Tel : 06 47 55 39 35

Le football Brétilien :  
Un territoire, des pratiques et une philosophie !

# LES CENTRES DE PERF. D35

## LES DATES



### Centre de Perfectionnement GDB de l'EST

#### JOURNEE « PORTE OUVERTE »

Semaine du 1er au 6 novembre : JOUR ?

#### LES SEANCES

Du 1<sup>er</sup> Novembre 2022 au 31 Mai 2023

1. /  
2. /  
3. /  
4. /  
5. /  
6. /

7. /  
8. /  
9. /  
10./  
11./  
12./

#### JOURNEE EVENEMENTIELLE

Mois de Juin 2023



# LES CENTRES DE PERF. D35

PRESENTATION DE LA  
STRUCTURE

Centre de Perfectionnement  
GB du SUD



1 journée porte ouverte  
10 à 12 séances  
1 journée évènementiel

Complexe sportif  
Adresse

U12G – U13G  
U12F-U13F-U14F-U15F



**L.BERTIN**  
Tel : 06 88 80 98 99



**C.HEROUARD**  
Tel : 06 87 12 73 83

**Le football Brétilien :  
Un territoire, des pratiques et une philosophie !**

# LES CENTRES DE PERF. D35

## LES DATES



### Centre de Perfectionnement GDB du SUD

#### JOURNEE « PORTE OUVERTE »

Semaine du 1er au 6 novembre : JOUR ?

#### LES SEANCES

Du 1<sup>er</sup> Novembre 2022 au 31 Mai 2023

- |                            |      |
|----------------------------|------|
| 1. / Lundi 10 Octobre 2022 | 7. / |
| 2. / Lundi 17 Octobre 2022 | 8. / |
| 3. /                       | 9. / |
| 4. /                       | 10./ |
| 5. /                       | 11./ |
| 6. /                       | 12./ |

#### JOURNEE EVENEMENTIELLE

Mois de Juin 2023

# LES CENTRES DE PERF. D35

PRESENTATION DE LA  
STRUCTURE

Centre de Perfectionnement  
GB du CENTRE



1 journée porte ouverte  
10 à 12 séances  
1 journée évènementiel

Plusieurs sites utilisés

U12G – U13G  
U12F-U13F-U14F-U15F

CENTRE



**M. DUMAS**

Tel : 06 75 53 01 27



**J. SAUFFISSEAU**

Tel : 06 88 35 04 98



**T. CAMPINCHI**

Tel : 06 01 73 16 09



**R. BERREGARD**

Tel : 06 59 09 75 56



**G. DERRIEN**

Tel : 06 29 76 47 17



**J. BALIVET**

Tel :

**Le football Brétilien :  
Un territoire, des pratiques et une philosophie !**

# LES CENTRES DE PERF. D35

## LES DATES



### Centre de Perfectionnement GDB du CENTRE

#### JOURNEE « PORTE OUVERTE »

Semaine du 16<sup>er</sup> au 20 Octobre : Mardi soir 18h15

#### LES SEANCES

Du 1<sup>er</sup> Novembre 2022 au 31 Mai 2023

1. / Mardi 18 Octobre 2022
2. / Mardi 8 Novembre 2022
3. / Mardi 22 Novembre 2022
4. / Mardi 6 Décembre 2022
5. / Mardi 24 Janvier 2023
6. / Mardi 14 Février 2023

7. / Mardi 7 Mars 2023
8. / Mardi 21 Mars 2023
9. / Mardi 25 Avril 2023
- 10./ Mardi 9 Mai 2023
- 11./ Mardi 23 Mai 2023
- 12./ Mardi 6 Juin 2023

#### JOURNEE EVENEMENTIELLE

Mois de Juin 2023

# FIDELISATION

# FIDELISATION

## LA JOURNEE U11

**MERCREDI 24 MAI**

- U11G et U11F-U12F-U13F
- Réunir le maximum de GDB
- Ateliers GDB
- Atelier PEF



### **ENCADREMENT**

1. BMF A (x24 stagiaires)
2. J.SAUFFISSEAU
3. Un ou deux CT
4. ???

## SENSIBILISATION U9

**DIMANCHE 04 JUIN**

- U8G-U9G et U8F-U9F-U10F
- Ateliers de sensibilisation sur la JND
- Tous les joueur(se)s passent dans le but



**RENTREE DU FOOT**  
**le 17/09/2022**



# FIDELISATION

SENSIBILISATION

U9

ATELIER RENTREE  
DU FOOT

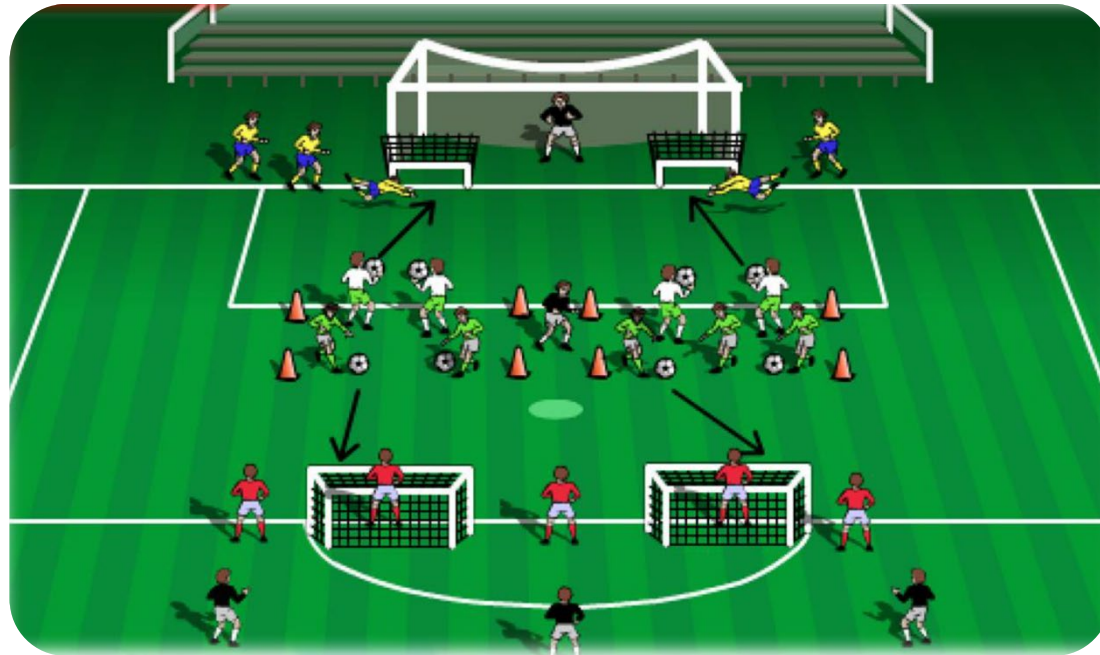

# FIDELISATION

## SENSIBILISATION U9

### ATELIER JND

ATELIER "La balle aux gardiens de but"		THEME :	Gardiens de but
Gardiens de buts		<u>Disposition</u>	2 "maisons" de 6x6m - 2 buts de 4 mètres au milieu de chaque maison
Difficulté (installation, consignes)		<u>Consignes</u>	2 équipes en compétition - Principe de la "balle aux prisonniers"
★★★★☆			Jeu entièrement à la main
Matériel			Marquer un but pour mettre un adversaire en prison (zone rayée)
4 ballons			Marquer un but pour se libérer de la prison (zone rayée)
4 constri-foot			
4 coupelles rouges			L'équipe ayant mis tous les adversaires en prison à gagné !
4 coupelles bleues			<u>Variantes</u>
		Jouer à 1, 3 ou 4 ballons	



## LES ESPOIRS DU FOOT

U12

U13

MERCREDI 10 MAI

- Sélection des GDB dans les CDP sur la saison
- 4 à 8 GDB U14F et U15F
- 12 à 24 GDB U13G

LA PIVERDIERE



### ENCADREMENT

1. GB du centre de formation
2. Deux référents SRFC
3. Un ou deux CT
4. ???

Récompenser les jeunes et leurs familles pour l'investissement dans les centres de perfectionnement (Matchs pros ou entraînements gardiens pro du département...)

DATE ?

# FIDELISATION

Réunion / Soirée avec l'ensemble des intervenants bretons (Match Ligue 1 ou autre) afin de fidéliser et tisser des liens

## OUVERT AUX CLUBS BRETELIENS

- Rassemblement des intervenants spé GB (Terrain + retour en salle) ?

DATE ?  
LIEU ?



## OUVERT A LA COMMISSION GB 35

- Match SRFC ?
- Observation d'un spé GB PRO ?

DATE ?  
LIEU ?

# FORMATION

# FORMATION

## LA FORMATION Module 1 « Initiation »

- Vendredi 28 octobre : J1 – Séance cadre + Théorie – District 35
- Samedi 29 octobre : J2 – Passages péda. stagiaires

### FORMATEURS

#### Vendredi

1. NIELS N.
2. YOHAN M.
3. VINCENT G.
4. ???
5. ???

#### Samedi

1. NIELS N.
2. VINCENT G.
3. SYLVAIN L. (C° Techn.)
4. ???
5. ???
6. ???
7. ???



4

# VOS DOCUMENTS et RELATIONS AVEC LE DISTRICT

# VOS DOCUMENTS

**EN LIEN WE-TRANSFERT  
DEMAIN AVEC LE DIAPO DE CE SOIR**

CENTRE DE PERFECTIONNEMENT GARDIENNEJS DE BUT SAINT MALO		SAISON 2022-2023													
U12-U13 F/G et U14F-U15F															
NOM Prénom	Club	Date de naissance	Catégorie	S1	S2	S3	S4	S5	S6	S7	S8	S9	S10	S11	S12
1															
2															
3															
4															
5															
6															
7															
8															
9															
10															
11															
12															

**• Fiche présence GB**

Note de frais	Commission GB
 Saison 2022-2023 A renvoyer au plus tard le 15 juin. Possibilité d'adresser une première note le 15 décembre.	
NOM - Prénom	
Numéro de licence	

Dates	Dépenses "Secrétariat"	Montant
	Photocopies - Envoi courrier ... (à préciser)	
	<b>TOTAL GENERAL</b>	<b>0</b>

**• Note de frais**

Nom/Prénom		Club		Photo
Date d'évaluation	15	Janvier	2020	
Date de naissance	Taille	Côté préférentiel		
Pied fort	Poids	Nationalité		
1 : Très Bon    2 : Bon    3 : Moyen    4 : Faible    5 : Insuffisant				
	Critères	Auto Educ.	2 Points forts	2 Points à améliorer
Technique	Prises de balles		Auto évaluation :	Auto évaluation :
	Plongeurs sol			
	Plongeurs mi-hauteur			
	Relance mains			
	Relance pied			
Mental	Stabilité de jeu			
	Stabilité émotionnel		Auto évaluation :	Auto évaluation :
	Détermination			
	Constance des efforts			
	Comportement terrain			
Bilan				
Educateur 1    Educateur 2    Educateur 3				
NOM / Prénom				
Téléphone (non obligatoire)				

**• Fiche individuelle GB**

Centre de Perfectionnement D35		COORDINATION
Les thèmes		
n°1	Position de base + Prise de balle mi-hauteur + projection avant	
n°2	Position de base + Prise de balle mi-hauteur + plongeurs au sol	
n°3	Position de base + Prise de balle mi-hauteur + plongeurs au sol	
n°4	Déplacements + Relance	
n°5	Déplacements + Relance	
n°6	Thème technique libre + Relances aux pieds	
n°7	Thème technique libre + Relances aux pieds avec ou sans pression	
n°8	Travail sur ballons en profondeur + Jeu aérien + relances libre	
n°9	Interventions sur tirs de loin et à mi-distance	
n°10	Interventions sur tirs proches ("réflexes", contre-pieds, ..)	

**• Thèmes des séances**

- Contacts de la Commission
- Fiche séance vierge
- Exemple de séances et échauffement d'avant match



## DISTRICT -> REFERENT(S) CDP

1. TRANSMISSION des inscriptions minimum J-2 avant la séance !
2. D'AUTRES BESOINS ?



## REFERENT(S) CDP -> DISTRICT

1. TRANSMISSION des dates dès que possible ! ( [egiraud@foot35.fff.fr](mailto:egiraud@foot35.fff.fr) )
2. TRANSMISSION des présences le lendemain de la séance ( [egiraud@foot35.fff.fr](mailto:egiraud@foot35.fff.fr) )
3. TRANSMISSION des fiches individuelles à la séance 5-6 et 10-12 ? ( [egiraud@foot35.fff.fr](mailto:egiraud@foot35.fff.fr) )
4. TRANSMISSION de photos ? ( [communication@foot35.fff.fr](mailto:communication@foot35.fff.fr) )







5

# POT DE CONVIVIALITE QUESTIONS DIVERSES



MERCI!

AVEZ-VOUS DES QUESTIONS ?