FOOT à 11 DES JEUNES
REUNION RESPONSABLES
U16 à U18

DISTRICT ILLE ET VILAINE DE FOOTBALL
06 SEPTEMBRE 2022

Merci de couper vos micros pour une meilleure qualité d'image et d'écoute ☺

HEUREUX DE VOUS RETROUVER MEME EN VISIO !

Si vous avez une question durant la réunion, vous pouvez utiliser le chat pour une réponse rapide ou l'on y reviendra à la fin ☺

OUVERTURE ET PROGRAMME

- Informations diverses
- Fonctionnement de la saison
- Points règlements
- Infos PPF (Sélection - Détection)
- Infos DAP (Développement et animation des pratiques : Arbitrage des Jeunes par les Jeunes,...)
- Infos FORMATION
- Questions diverses

BON VENT ET MERCI !!!

RETOUR AU DISTRICT 22 COMME CTD DAP

DEPART COMME DIRECTEUR DU PÔLE ESPOIRS FEMININS

REMERCIEMENTS PARTICULIERS A MATHIEU APRES 12 ANS AU SERVICE DU DISTRICT 35 !!!

UNE ETD A VOTRE ECOUTE

ETD 2022-2023

GAETAN TEXIER

Plan de Performance Fédéral

Foot en Milieu Scolaire

Label Jeunes

gtexier@foot35.fff.fr

Assistante Technique

egiraud@foot35.fff.fr

YOHAN MARDELE

Formations des Educateurs

Foot à 11 des Jeunes

ymardele@foot35.fff.fr

TANGUY CHALM

Foot A Effectif Réduit (U6 à U13)

Foot à l'école

tchalm@foot35.fff.fr

NIELS NOUI

Foot Féminin

PEF

Foot Loisir

Foot Diversifié

Label Féminin

nnoui@foot35.fff.fr

Toutes Thématiques

Inscription en ligne
(Questionnaire - Google doc)

INCONTOURNABLE

Inscription possible jusqu'à J-1

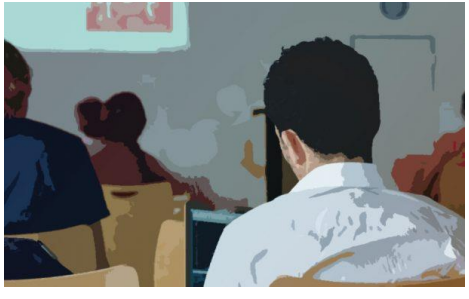

POUR VISIO: Convocation ou Confirmation par email avec lien LE MATIN de la réunion

VISIO-CONFÉRENCES / RÉUNIONS – Début de saison – District d'Ille-et-Vilaine de football (fff.fr)

REUNIONS D'INFORMATIONS

Visio

Structur° des clubs

- **SALARIES/ RESP. TECHNIQUE DE CLUB** 29/08
- **CLUBS FUTSAL** 9/09
- **LABELS** 29/09
- **PROGRAMME EDUCATIF** 20/09
- **LOISIR** 26/09

A chacun son temps d'informations !

45 minutes

REUNIONS D'INFORMATIONS

Visio

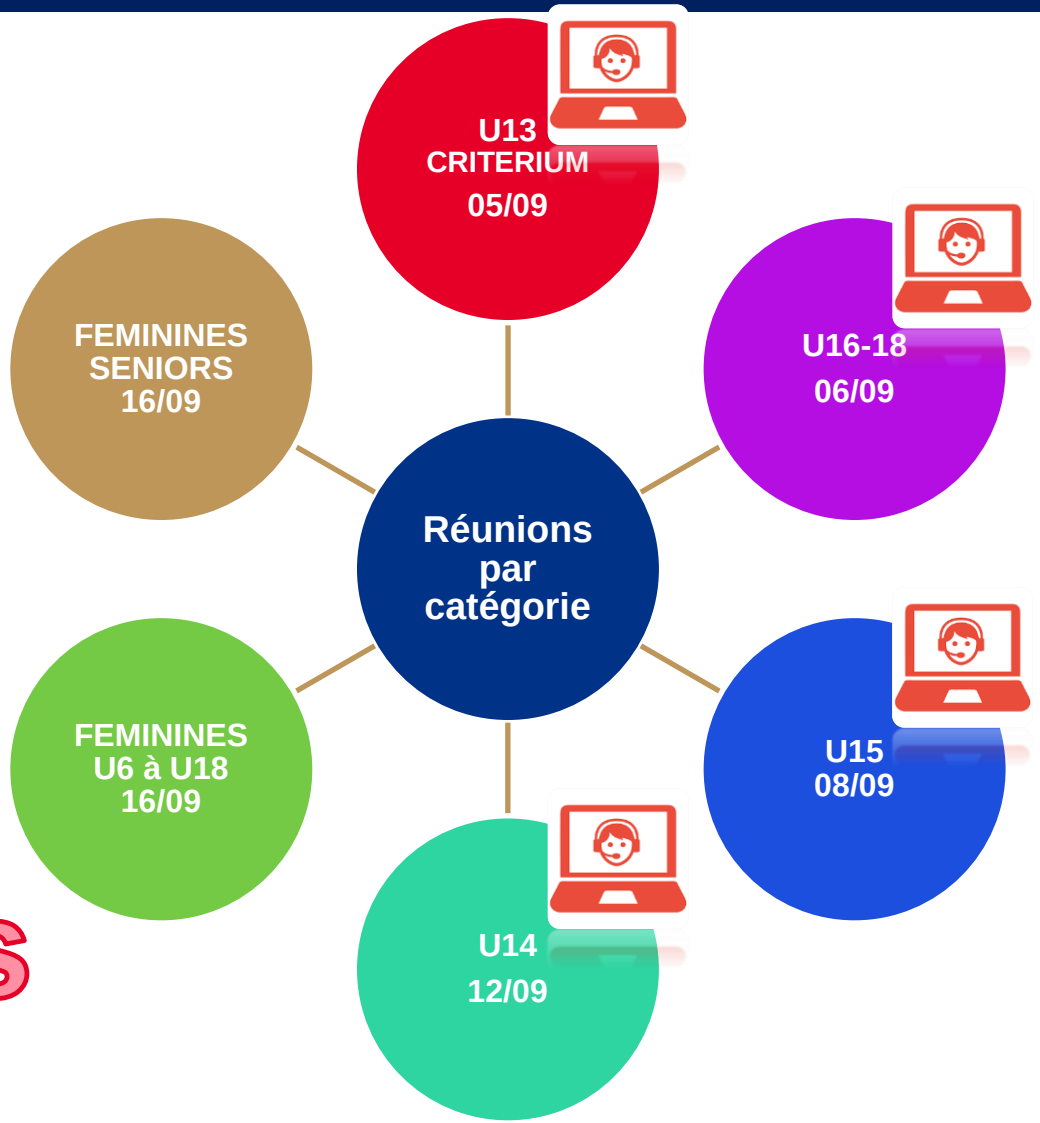

A chacun son temps d'informations !

45 minutes

STRUCTURATION DU CLUB = REFERENCEMENT FOOTCLUB !!!

1 catégorie = 1 responsable

Suivi club

Label

Relation D35-club

Critère de brassage

1 équipe = 1 responsable

FONCTIONNEMENT DE LA SAISON

FONTIONNEMENT DE LA SAISON

U16 à U18

DIVISIONS ET NOMBRE DE GROUPES PAR PÉRIODE / CATÉGORIE

P1 = Septembre - Décembre | P2 = Janvier - Mai

		U14	U15	U16	U17	U18	U19
National	P1	X	X	X	U17 NAT	X	U19 NAT
National	P2	X	X	X	U17 NAT	X	U19 NAT
Ligue	P1	X	R1 R2 R2 R2	R1 R2 R2 R2	R1 R2 R2 R2	R1 R1 R2 R2	R1 R2 R2
Ligue	P2	R1 R2 R2 R2	R1 R2 R2 R2	R1 R2 R2 R2	R1 R2 R2 R2	R1 R2 R2 R2	R1 R2 R2
Districts	P1	Brassages Départementaux	D1 * D2 / D3 **	D1 * D2 / D3 **	D1 * D2 / D3 **	D1 * D2 / D3 **	Groupes Dép. ou inter-Dép.
Districts	P2	D1 * D2 / D3 **	D1 * D2 / D3 **	D1 * D2 / D3 **	D1 * D2 / D3 **	D1 * D2 / D3 **	

** : 2 à 3 niveaux maximum par catégorie

* : 1 ou 2 groupes de D1 maximum

DEVELOPPEMENT ET ANIMATION DES PRATIQUES

U16 à U18

	U14	U15	U16	U17	U18
Total	80	94	68	55	46
N1	18	10	20	20	20
N2	24	20	48	35	26
N3	38	64			

- 343 équipes
- Début des CHAMPIONNATS U16 à U18 le 24/09
- 2 PHASES DE CHAMPIONNAT
- Adaptation des pyramides = PAS de N3
- 1 montée ET 3 descentes dans chaque groupe

FONCTIONNEMENT DE LA SAISON

U16

LES GROUPES

ADAPTATION POSSIBLE JUSQU'À JEUDI SOIR

CALENDRIER (U14 à U18) EN LIGNE SUR LE SITE CE VENDREDI !

U16 D1

Poule A		Poule B	
Combourg J. 1		Cesson Oc 1	
Gj La Vaunoise 1		Chartres Esperance 1	
Gj Pays Dol Baie 1		Chateaugiron Us 1	
Liffre Us 1		Gj Breal Chavagne 1	
Pace Co 1		Gj Laill.Bourg.Pean 1	
St Aubin Cormier Sta 1		Gj Portes Bretagne 1	
St Gilles Us 1		Guipry Messac Fc 1	
Tinteniac St Do Fc 1		Rannee La Guerc 1	
Gj Bocage Fougerais 1		Ren Cpb By 2	
St Aubin Aubigne Fc 1		Ren Esperance 1	

U16 D2

Poule A		Poule B		Poule C		Poule D		Poule E	
Dinard Fc 1		Bains / Oust Cadets 1		Argentre Plessis J 1		Betton Cs 1		Bel Air Bdc Crevin 1	
Gj Becherel 1		Bel Air Bdc Crevin 2		Cesson Oc 2		Chantepie As 1		Geveze Us 2	
Gj Pays Malouin 1		Bruz Fc 2		Chantepie As 2		Gj Bocage Fougerais 2		Gj La Vaunoise 2	
Gj Portes Bretagne 1		Chelun Martigne Cad. 1		Chartres Esperance 2		Illet Foret Us 1		La Chapelle Montg Fc 1	
La Mezier Melesse Fc 1		Gj Laill.Bourg.Pean 2		Gj Corbiere Foot 1		La Bouexiere Esp 1		La Mezier Melesse Fc 2	
St Jouan Gue. Us 1		Gj Semnon Foot 2		Gj Noyal Brece Acign 1		Liffre Us 2		Mordelles Fc 1	
St Malo Asjc 1		Guignen Us 1		Vitreenne Fc 1		Ren Cadets 1		Pace Co 2	
St Malo Us 2		Janze Us 2		Gj Sud Est Bretilien 1		Ren Cp Viljean 1		Romille As 1	
Tinteniac St Do Fc 2		Pipriac Ja 1		Ren Cheminots Ascr 1		St Marc St Ouen 1		St Jacques As 1	
Gj Pays Dol Baie 2		Exempt		Vitre As 2		Exempt		Vignoc Hed Guip As 1	

FONCTIONNEMENT DE LA SAISON

U17

LES GROUPES

ADAPTATION POSSIBLE JUSQU'À JEUDI SOIR

CALENDRIER (U14 à U18) EN LIGNE SUR LE SITE CE VENDREDI !

U17 D1

Poule A		Poule B	
Betton Cs 1		Baulon Lassy Fc 1	
Cesson Oc 1		Bruz Fc 1	
Chantepie As 1		Chateaugiron Us 1	
Gj Noyal Brece Acign 1		Gj Breal Chavagne 1	
Gj Portes Bretagne 1		Gj Semnon Foot 1	
St Gilles Us 1		Pipriac Ja 1	
St Marc St Ouen 1		Ren Esperance 1	
Tinteniac St Do Fc 1		Retiers Coesmes As 1	
Vitreenne Fc 1		Guichen Fc 2	
Romille As 1		Vern / Seiche Us 1	

U17 D2

Poule A		Poule B		Poule C		Poule D	
Baie Du Mont Fc 1		Argentre Plessis J 1		Bains / Oust Cadets 1		Eskouadenn Brocel 1	
Dinard Fc		Chatillon Prince A 21		F.C. Canton Du Sel 1		Gj Breal Chavagne 2	
Gj Du Coglais 1		Fougères Fc 1		Guichen Fc 3		Gj Corbiere Foot 2	
Gj Pays Dol Baie 1		Gj Bais-Louvigne 1		Guignen Us 1		Gj La Vaunoise 2	
La Chapelle Montg Fc 1		Gj Bocage Fougerais 1		Janze Us 1		Montauban Oc 2	
Liffre Us 2		Gj Corbiere Foot 1		Orgeres Us 1		Pace Co 2	
Ren Athetic Club 1		Gj Du Coglais 2		Pays Anast Fc 1		Ren Esperance 2	
St Malo Jass 1		Gj Roc Foret 1		Redon Atl Vilaine 2		Ren Ta 2	
Exempt		Gosne Us 21		Retiers Coesmes As 2		St Meen St Onen Us 1	
Exempt		Exempt		Exempt		Exempt	

FONCTIONNEMENT DE LA SAISON

U18

LES GROUPES

ADAPTATION POSSIBLE JUSQU'À JEUDI SOIR

CALENDRIER (U14 à U18) EN LIGNE SUR LE SITE CE VENDREDI !

U18 D1

Poule A			Poule B	
St Malo Asjc 1			Ren Ta 2	
St Gregoire Us 1			Chartres Esperance 1	
Geveze Us 1			Janze Us 1	
St Jouan Gue. Us 1			Corps Nuds Us 1	
Tinteniac St Do Fc 1			Chantepie As 1	
La Mezier Melesse Fc 1			Bruz Fc 1	
Gj Bocage Fougerais 1			Gj Breal Chavagne 1	
Ren Esperance 1			Gj Laill.Bourg.Pean 1	
Ren Cpb By 2			Gj Corbiere Foot 1	
Gj La Vaunoise 1			Gj Noyal Brece Acign 1	

U18 D2

Poule A			Poule B			Poule C	
St Malo Asjc 2			Val Ize Us 1			Le Rheu Sc 1	
Tinteniac St Do Fc 2			Vitreenne Fc 1			Vezin As 1	
St Aubin Aubigne Fc 2			Gj Sud Est Bretilien 1			Rennes Melting Potes 1	
Pace Co 2			Rannee La Guerc 1			Mordelles Fc 1	
Montauban Oc 1			Domloup Sp. 1			Gj Semnon Foot 1	
La Mezier Melesse Fc 2			La Bouexiere Esp 2			Bel Air Bdc Crevin 1	
Gj Becherel 1			Fougeres Agl Dra 2			Bruz Fc 2	
Betton Cs 1			St Aubin Cormier Sta 1			Ren Cheminots Ascr 1	
Ren Cpb Gayeulles 1			Cesson Oc 1			Exempt	
Exempt			Exempt			Exempt	

COUPE

FONCTIONNEMENT DE LA SAISON

U16 et U17

COUPES

- **TOUTES LES EQUIPES DEMARRANT EN LIGUE EN SEPTEMBRE PARTICIPENT A LA COUPE DE BRETAGNE**

- **TOUTES LES EQUIPES ENGAGEES EN CHAMPIONNAT DE DISTRICT EN SEPTEMBRE PARTICIPENT A LA COUPE DE DISTRICT**

- **LES EQUIPES QUI DESCENDENT DE LIGUE EN DISTRICT A LA FIN DE LA PHASE 1 (EN DECEMBRE) NE SONT PAS REINTEGREES EN COUPE DE DISTRICT**

- **LA COUPE DEMARRE LE 08/10/2022**

  - PHASE DE GROUPE à 4 équipes (08/10 ; 22/10 ; 19:11)
  - PHASE A ELIMINATION DIRECT à partir du 14/01/2023

  (***pas de prolongation et 5 TAB en cas d'égalité)***

FONCTIONNEMENT DE LA SAISON

U18

COUPES

- **TOUTES LES EQUIPES DEMARRANT EN LIGUE EN SEPTEMBRE PARTICIPENT A LA COUPE DE BRETAGNE**

- **TOUTES LES EQUIPES ENGAGEES EN CHAMPIONNAT DE DISTRICT EN SEPTEMBRE PARTICIPENT A LA COUPE DE DISTRICT**

- **LES EQUIPES QUI DESCENDENT DE LIGUE EN DISTRICT A LA FIN DE LA PHASE 1 (EN DECEMBRE) NE SONT PAS REINTEGREES EN COUPE DE DISTRICT**

- **LA COUPE DEMARRE PAR UN TOUR D'AJUSTEMENT LE 22/10/2022**

  - PHASE A ELIMINATION DIRECTE
    (***pas de prolongation et 5 TAB en cas d'égalité)***

FONCTIONNEMENT DE LA SAISON

U18 GAMBARDELLA

Tirage District 35 2022 2023					
Nb Matchs	N°AFF	Club Recevant	/	N°AFF	Club visiteur
1	500036	A.S. JACQUES CARTIER ST MALO	/	526481	ST JOUAN DES GUERETS US 1
2	502160	CHARTRE ESP 21	/	502368	JANZE US 1
3	509754	GUIGNEN US 1	/	560875	RENNES MELTING POTES 1
4	515678	ST GREGOIRE US 1	/	518465	CESSON SEVIGNE OC 21
5	516441	J. D'ARGENTRE DU PLESSIS	/	542356	RANNEE LA GUERCHE 21
6	517837	GUICHEN FC1	/	582417	GJ DU SEMNON FOOT
7	518187	U.S. GEVEZE	/	512552	MONTAUBAN OC 1
8	522248	BETTON CS 21	/	517440	ST AUBIN CORMIER STA 21
9	544764	F.C. BRUZ	/	590326	BEL AIR BDC CREVI 1
10	550262	GJ BECHEREL 1	/	548919	TINTENIAC ST DOMINEUC FC 1
11	551569	GJ BOCAGE FOUGERAIS 1	/	519595	ST AUBIN AUBIGNE FC 1
12	560202	FOOTBALL CLUB DE MORDELLES	/	581779	GJ LA VAUNOISE 21
13	560226	GJ SUD PAYS DE RENNES	/	551320	RENNES ESPERANCE 1
14	580837	GJ SUD EST BRETILLIEN	/	526690	VITREENNE FC 21
15	581235	GJ CORBIERE FOOT 21	/	590630	GJ NOYAL BRECE ACIGNE

11 EXEMPTS + Stade Rennais			
550074	REDON ATL VILAINE 21	524321	RENNES CPB BREQUIGNY 21
500018	RENNES TA 1	500058	VITRE AS 21
581879	MELESSE FC L2M 1	500026	ST MALO US 1
501900	US FOUGERES 21	502275	ESPE. LA BOUEXIERE
502362	CHÂTEAUGIRON US 1	519708	PACE CO 21
563576	GJ PAYS DE DOL ET DE LA BAIE		

FONCTIONNEMENT DE LA SAISON

U16 à U18 — FUTSAL

- **TOUTES LES EQUIPES ENGAGEES EN CHAMPIONNAT LIGUE OU DISTRICT PEUVENT S'INSCRIRE EN COUPE FUTSAL U18 à condition d'AVOIR UNE SALLE A DISPOSITION**

- **OUVERT AUX LICENCIES U16-U17-U18**

- ***COUPE en MATCH SEC :***
  - Tour qualificatif 1 = 29 octobre 2022
  - Tour qualificatif 2 = du 17 décembre au 7 janvier 2023
  - Tour qualificatif 3 = 11 février 2023
- ***FINALE DEPARTEMENTALE A 4 EQUIPES:***
  - Samedi 25 février 2023
- ***FINALITE REGIONALE A 4 EQUIPES:***
  - Samedi 29 avril 2023

✓ INSCRIPTIONS FUTSAL JEUNES via un google doc sur le site du District **jusqu'au 30 septembre !!!**

RAPPELS REGLEMENTS

RAPPELS REGLEMENTS

U16 à U18

- ***IMPOSSIBILITE D'AVOIR 2 EQUIPES DE LA MEME ENTITE AU MEME NIVEAU*** *excepté en D2 (= dernière division)*
- ***IMPOSSIBILITE D'AVOIR 2 EQUIPES DE LA MEME ENTITE AU NIVEAU REGIONAL***
- SI UNE EQUIPE NE PEUT ACCEDER, ON PREND L'EQUIPE JUSTE EN DESSOUS, SI CELLE-CI NE PEUT EGALEMENT PAS ACCEDER, ON REPECHE UNE EQUIPE DE LA DIVISION SUPERIEURE

- POUR DEPARTAGER 2 EQUIPES ou PLUSIEURS EQUIPES (MEME GROUPE) :
  - PRIORITE EQUIPE 1 SUR EQUIPE 2
  - CLASSEMENT PARTICULIER AUX POINTS (Match entre-elles)
  - GOAL AVERAGE PARTICULIER
  - GOAL AVERAGE GENERAL
  - MEILLEURE ATTAQUE
  - PLUS DE VICTOIRE
  - MOINS DE DEFAITES
  - MOINS D'EXCLUSION
  - MOINS D'AVERTISSEMENT

- POUR DEPARTAGER 2 EQUIPES ou PLUSIEURS EQUIPES (GROUPES DIFFERENTS) :
  - PRIORITE EQUIPE 1 SUR EQUIPE 2
  - NOMBRE DE POINTS (au prorata des matchs joués)
  - NOMBRE DE MATCHS DE SUSPENSION (au prorata des matchs joués)
  - NOMBRE D'EDUCATEURS LICENCIES
  - NOMBRE DE LICENCIES JEUNES DE U6 à U19 INCLUS

RAPPELS REGLEMENTS

U16 à U18

COMPOSITION DES EQUIPES U18:

- **U16 G sans limite**
- U17 G sans limite
- U18 G sans limite

- 4 mutés maximum
- dont 1 hors période maximum

Durée des matchs

- **2 x 45 minutes**

SI MATCH NON JOUE AUX DATES DE FIN DE PHASE, PAS D'ATTRIBUTION DE POINTS => forfait pour les 2 équipes = -1 point

DEVELLOPPEMENT ET ANIMATION DES PRATIQUES

LE FOOTBALL PLURIEL,
PARTOUT,
POUR TOUTES ET TOUS !

P PLAISIR R RESPECT Ê ENGAGEMENT T TOLÉRANCE S SOLIDARITÉ

« Avant d'être un entraîneur, je suis un éducateur »

VIVRE LES RÔLES,…
CHANGER LE REGARD,…
MODIFIER LES COMPORTEMENTS

Arbitrage en U12 et U13 => **OBLIGATION FFF**

Arbitrage de U14 à U19 => **PRECONISATION**

« Utiliser le football comme vecteur de respect et de tolérance »

Arbitrage des jeunes

PLAISIR RESPECT ENGAGEMENT TOLÉRANCE SOLIDARITÉ

Au minimum
50% je joue

100%
Acteur et concerné

U16
U17
U18

En moyenne
25% j'observe

Au maximum
25% j'arbitre

ARBITRAGE DES JEUNES PAR LES JEUNES

U16 à U18

OBLIGATOIRE EN D1, D2 DE DISTRICT ainsi QU'EN COUPE A PARTIR DE SEPTEMBRE:

- Poursuivre le travail fait en U13
- Possibilité de tutorat
- Maximum 23 minutes pour un jeune à la touche / match
- Seule une équipe présentant 11 joueurs est arbitrée par un dirigeant licencié à la touche
- Saisie du dirigeant licencié sur FMI comme arbitre assistant

La réussite de cette initiative éducative dépendra uniquement de la volonté et de la mentalité des Accompagnateurs !

PROJET DE PERFORMANCE FEDERAL

CONNAITRE, EVALUER, ACCOMPAGNER

LES JOUEURS/JOUEUSES
DES U12 AU U18

DES **RASSEMBLEMENTS PONCTUELS**
VERS LES RASSEMBLEMENTS/SELECTION R°

U 14 à U16 G

MERCREDI 14/09 PROCHAIN

U14 à U16 F

U15 à U18 G FUTSAL

MERCREDI 28/09, 12/10,

DES **CENTRES DE PERFECTIONNEMENT** REGULIERS POUR MIEUX CONNAITRE LES ENFANTS

U12 F à U15 F

MERCREDI 7 ET 21/09 PROCHAIN + CDP VAC

U12 G

SAMEDI 22/10 +SEANCES

GB U12 F à U15 F et U12 G / U13 G

SAMEDI 29/10 + CDP

DES **CONCOURS D'ENTREE**
VERS LES STRUCTURES D'ACCES AU HAU

- POLE ESPOIRS Ploufragan (collège, 2010)
- SSD St Méen Le Grand (collèg entrée en 4è voir 3è)
- CLE Vannes (collège, entrée en 4è voir 3è, Féminine)
- PEFA Pontivy (lycée, 2008, 2007, voir 2006 G et F)

VENDREDI 28/10 + EDF
SAMEDI 7/01 ET CONCOURS
25/01 + 24/02

CONCOURS MERCREDIS 3-
17-24 /05

FORMATION DES EDUCATEURS

INSTITUT DE FORMATION DU FOOTBALL

INSTITUT DE FORMATION DU FOOTBALL

FORMATIONS DIPLOMANTES

- BEPF
- BEFF

NIVEAU VI

- DES

INSTITUT REGIONAL DE FORMATION DU FOOTBALL
NIVEAU V

- BEF

NIVEAU IV

- BMF

LIGUE ET DISTRICTS

- ARBITRAGE
- SANTE SECURITE

CFF1	CFF2	CFF3	CFF4
U9	U13	U17-U19	Projet associatif
U11	U15	U20+	Projet éducatif et sportif

CERTIFICATS DE SPECIALITE

- CADRE TECHNIQUE
- PREPARATEUR ATHLETIQUE
- OPTIMISATION PERFORMANCE
- A PARTIR DE TFP NIVEAU IV MINIMUM
- FUTSAL PERFORMANCE
- GARDIEN DE BUT

FORMATIONS CONTINUES

- RESPONSABLE TECHNIQUE CLUB
- ENTRAINEMENT TECH ET TACT. ATT / GB
- PREFORMATION DU JOUEUR
- PREPARATION PHYSIQUE INTEGREE
- ENTRAINEMENT TECH ET TACT. DEFENSEURS
- HABILETES MENTALES

CERTIFICATS FEDERAUX

PREPARATEUR ATHLETIQUE	GARDIEN DE BUT	FUTSAL	BEACH SOCCER
De U9 à Seniors	Initiation	Initiation	Initiation
	Entrainement	Entrainement	Entrainement

ATTESTATIONS COMPLEMENTAIRES

- ANIMATRICE FEDERALE
- MODULE HANDICAPS
- FOOTBALL URBAIN
- MODULE U6/U7

STRUCTURER L'ENCADREMENT AUJOURD'HUI POUR DEVELOPPER ET PERENISER LE CLUB DE DEMAIN

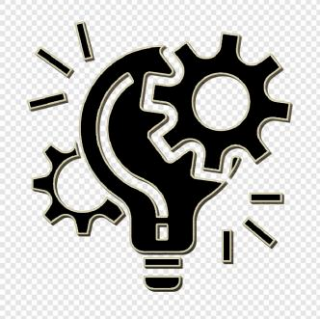

IR2F
Institut Régional de Formation du Football

CARTOGRAPHIE FORMATIONS 2022-2023

MODULES U7

MODULES U9

MODULES U11

MODULES U13

MODULES ANIMATRICE

Calendrier et Inscriptions SUR LE SITE DE LA LIGUE DE BRETAGNE !

PARCOURS FEDERAL DE FORMATION DES DIRIGEANTS

5 thématiques

Modules de 4 heures

Début en octobre

Fonction employeur
2 modules

- Recruter un salarié et financer l'emploi
- Accompagner le salarié et développer l'emploi

Gestion et ressources financières
2 modules

- S'approprier les clés de la gestion financière
- Optimiser les ressources financières de son club

Gestion de club, gestion de projet
5 modules

- Mobiliser et animer une équipe au service d'un projet
- Découvrir la méthodologie de projet
- Construire et promouvoir un projet
- Accompagner une équipe de football U6 à U11
- Développer la responsabilité sociétale de son club

TINTENIAC	LU	10/10/2022	18h30/22h30
RETIERS	LU	10/10/2022	18h30/22h30
MONTERFIL	LU	17/10/2022	18h30/22h30
LA CHAPELLE JANSON	LU	17/10/2022	18h30/22h30
PACE	LU	24/10/2022	18h30/22h30
GUICHEN	LU	24/10/2022	18h30/22h30

Merci de votre présence. Au nom de la Commission des Jeunes, nous vous souhaitons une bonne saison !